BORA PKI3AB Piano di cottura a induzione in vetroceramica, Professional 3.0, All Black

> Weblink

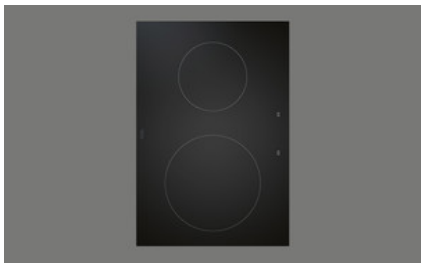

Corta descrizione
Piano di cottura a induzione

N. di articolo
40.002.537.00

TRA
2.31

Prezzo in CHF
2421.- O IVA esclusa

Descrizione del prodotto

Descrizione del prodotto BORA Professional 3.0 piano di cottura a induzione in vetroceramica PKI3AB
Funzione di mantenimento temperatura
Livello di potenza
Indicatore del calore residuo
Funzione pausa
Funzione Timer
Menu di configurazione
Possibile montaggio con rotazione di 180°
Indicatore della zona di cottura sulla manopola di regolazione
Modalità demo
Riconoscimento della pentola
Avvio di cottura automatico
Indicatore digitale del livello di potenza, su manopola di comando e su piano di cottura
Protezione bambini
Arresto di sicurezza automatico

Indicatore digitale del livello di potenza sul piano di cottura. Indicatore del livello di potenza installabile a destra o a sinistra del piano di cottura (è possibile montare il piano di cottura ruotato di 180°)

Dati tecnici

Tensione d'alimentazione
220 - 240 V
Frequenza
50 Hz
Potenza assorbita max.
3,68 kW
Potenza allacciata max.
3,68 kW
Fusible min.
1 x 16 A
Livelli di potenza
1-9, P
Peso (incl. accessori/imballaggio)
8,0 kg
Materiale superficiale
SCHOTT CERAN
Cavo per collegamento di rete
1,5 m
Dimensioni (larghezza x profondità x altezza)
370 x 540 x 52 mm
Zona di cottura anteriore dimensioni
Ø 230 mm
Zona di cottura anteriore potenza
2300 W
Zona di cottura anteriore livello di potenza
3680 W
Zona di cottura posteriore dimensioni
Ø 165 mm
Zona di cottura posteriore potenza
1400 W
Zona di cottura posteriore livello di potenza
2200 W

Corredo di fornitura
Piano di cottura a induzione in vetroceramica PKI3AB
2 x manopola di regolazione All Black
Linguette di montaggio
Set di pannelli di compensazione dell' altezza
Istruzioni per l'uso e il montaggio
2 x linea di collegamento alla manopola di regolazione
Linea di collegamento al sistema di aspirazione

BORA PKI3AB Piano di cottura a induzione in vetroceramica, Professional 3.0, All Black

> Weblink

Cavo di collegamento alla rete (L, N, PE) senza spina

Indicazioni per la pianificazione
Si ricorda che nei piani cottura a induzione devono essere utilizzate stoviglie compatibili con l'induzione
Sotto il piano di cottura a induzione, assicurare una ventilazione adeguata

Indicazione per la pianificazione riguardante il montaggio in combinazioni 2/1(2 piani di cottura a induzione, 1 sistema di aspirazione):
A scelta, montaggio dei piani di cottura con indicatore del livello di potenza al centro (adiacenti al sistema di aspirazione su entrambi i lati) oppure rivolti verso l'esterno.

Accessorio

Qui trovate tutti gli accessori > Weblink

Accessori opzionali

40.001.767.00 / CHF 97.-
BORA Presa USTJ

40.002.034.00 / CHF 135.-
BORA Presa USTJAB All Black

40.001.775.00 / CHF 19.-
BORA Raschietto vetroceramica UGS

Prodotti compatibili

40.002.244.00 / CHF 111.-
BORA Anello per manopola PKR3AB Prof. 3.0

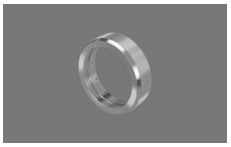

40.002.243.00 / CHF 74.-
BORA Anello per manopola PKR3 Prof. 3.0

Altri articoli

Qui trovate altri articoli > Weblink

40.002.292.00 / CHF 9632.-
BORA Set PKA3 + PKFI3 + PKT3, Professional 3.0

40.002.294.00 / CHF 7067.-
BORA Set PKA3 + 2x PKCH3, Professional 3.0

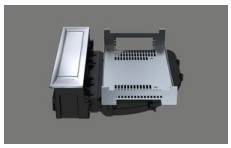

40.002.231.00 / CHF 2152.-
BORA Sistema di aspirazione PKA3, Professional 3.0

40.002.532.00 / CHF 1730.-
Piano di cottura elettrico HiLight Professional All Black

40.002.291.00 / CHF 10341.-
BORA Set PKA3AB + 2 x PKFI3 Professional 3.0

40.002.293.00 / CHF 10852.-
BORA Set PKA3AB + PKFI3 + PKT3, Professional 3.0

40.002.295.00 / CHF 8287.-
BORA Set PKA3AB + 2x PKCH3, Professional 3.0

40.002.232.00 / CHF 3006.-
BORA Sistema di aspirazione PKA3AB All Black, Professional 3.0

40.002.296.00 / CHF 8377.-
BORA Set PKAS3 + 2x PKFI3 Professional 3.0

40.002.298.00 / CHF 8888.-
BORA Set PKAS3 + PKFI3 + PKT3, Professional 3.0

40.002.300.00 / CHF 6323.-
BORA Set PKAS3 + 2x PKCH3, Professional 3.0

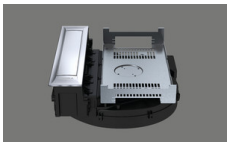

40.002.233.00 / CHF 3229.-
BORA Sistema di aspirazione PKAS3, Professional 3.0

40.002.297.00 / CHF 9597.-
BORA Set PKAS3AB + 2x PKFI3AB Professional 3.0

40.002.299.00 / CHF 10108.-
BORA Set PKAS3AB + PKFI3 + PKT3, Professional 3.0

40.002.301.00 / CHF 7543.-
BORA Set PKAS3AB + 2x PKCH3, Professional 3.0

40.002.234.00 / CHF 4083.-
BORA Sistema di aspirazione PKAS3AB All Black, Professional 3.0

40.002.239.00 / CHF 2574.-
BORA PKFI3 Piano di cottura induzione su piastra a filo in vetroceramica, Professional 3.0

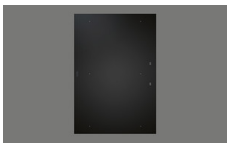

40.002.535.00 / CHF 2757.-
BORA PKFI3AB Piano di cottura induzione su piastra a filo in vetroceramica, Professional 3.0, All Black

BORA PKI3AB Piano di cottura a induzione in vetroceramica, Professional 3.0, All Black

> Weblink

40.002.242.00 / CHF 3085.-
BORA PKT3 Piano di cottura in acciaio inossidabile Teppanyaki, Professional 3.0

40.002.539.00 / CHF 3268.-
BORA PKT3AB Piano di cottura in acciaio inossidabile Teppanyaki, Professional 3.0, All Black

40.002.237.00 / CHF 1547.-
BORA PKCH3 Hyper piano di cottura in vetroceramica, Professional 3.0

40.002.534.00 / CHF 1730.-
BORA PKCH3AB Hyper piano di cottura in vetroceramica, Professional 3.0, All Black

40.002.288.00 / CHF 3973.-
BORA Set PKA3 + ULS, Professional 3.0

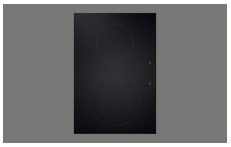

40.002.238.00 / CHF 2238.-
BORA PKI3 Piano di cottura a induzione in vetroceramica, Professional 3.0

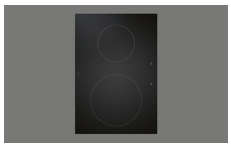

40.002.537.00 / CHF 2421.-
BORA PKI3AB Piano di cottura a induzione in vetroceramica, Professional 3.0, All Black

40.002.240.00 / CHF 2767.-
BORA PKIW3 Wok a induzione in vetroceramica, Professional 3.0

40.002.538.00 / CHF 2950.-
BORA PKIW3AB Wok a induzione in vetroceramica, Professional 3.0, All Black

40.002.235.00 / CHF 1547.-
BORA PKC3 HiLight piano di cottura elettrico n vetroceramica, Professional 3.0

40.002.289.00 / CHF 4827.-
BORA Set PKA3AB + ULS, Professional 3.0

40.002.241.00 / CHF 2771.-
BORA PKG3 Piano di cottura a gas con superficie in vetroceramica, Professional 3.0

40.002.536.00 / CHF 2954.-
BORA PKG3AB Piano di cottura a gas con superficie in vetroceramica, Professional 3.0, All Black

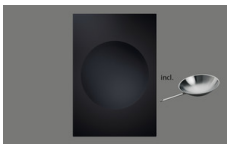

40.002.287.00 / CHF 3367.-
BORA Set PKIW3 + HIW1, Professional 3.0

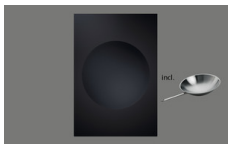

40.002.552.00 / CHF 3550.-
BORA Set PKIW3AB + HIW1, Professional 3.0, All Black

40.002.236.00 / CHF 1583.-
BORA PKCB3 HiLight piano di cottura elettrico n vetroceramica, Professional 3.0

40.002.533.00 / CHF 1766.-
BORA PKCB3AB HiLight piano di cottura elettrico n vetroceramica, Professional 3.0, All Black