Suter Ambiano

> Weblink



Modellreihe
Suter Ambiano

Version
Side Lever C

Artikel Nr.
40.003.060.00

Modell
Zugauslauf

Oberfläche
Chrom

Preis CHF
345.- exkl. MwSt

Produktbeschreibung

Energie-Etikette

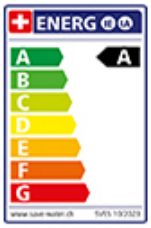

Schwenkbereich
360°

Durchflussmenge
8.00 (l / min (3bar))

Strahlarten
Normalstrahl

Auslaufart
Auslauf mit Nylonschlauch

Position des Griffhebels
Rechts

Anschlussart
Flexible Anschlussschläuche

Extra
Kartusche keramisch

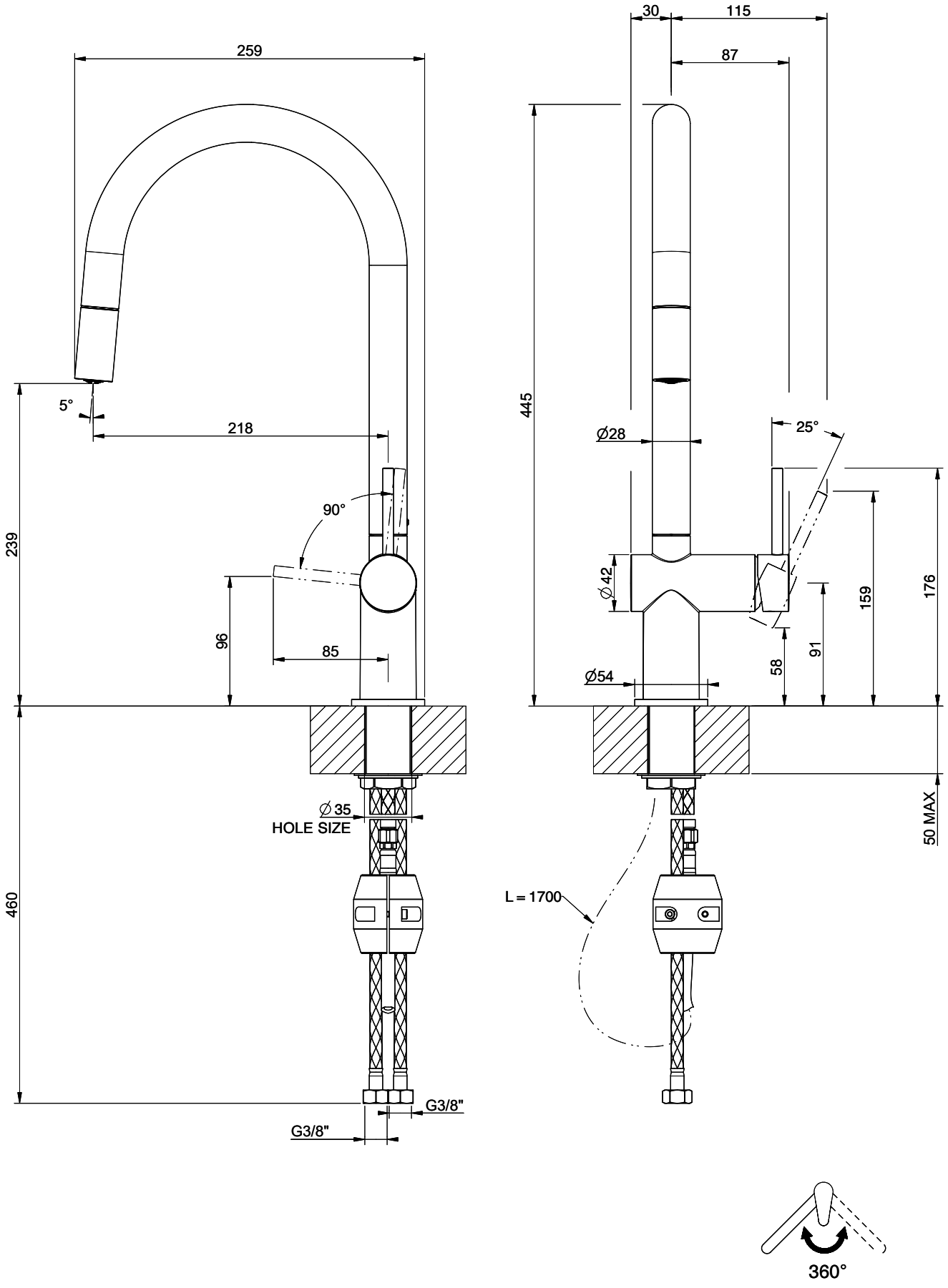

AMBIANO 60486

MISCELATORE LAVELLO MONOCOMANDO DOCCINO ESTRAIBILE DA PIANO

Formato *A4*

Dis.: GPF6048600000A442

Gessi S.p.A.Parco Gessi,13037 Serravalle Sesia (Vercelli) Italy Tel.0039 0163 454111 Fax.0039 0163 453150 www.gessi.com e-mail:gessi@gessi.it

This drawing by its legislation cannot be disclosed or reproduced without a written authorization released by GESSI S.p.A. - 2025 Copyright© GESSI S.p.A.